

# ประโยชน์ที่ได้รับ

- TAS ถูกสร้างขึ้นเพื่ออำนวยความสะดวกแก่ประชาชนผู้มีความต้องการร้องเรียนการฝ่าฝืนกฎหมาย รูปแบบออนไลน์ สามารถเข้าถึงบริการภาครัฐได้อย่างรวดเร็ว มุ่งเน้นด้านป้องกันและแก้ไขปัญหาที่เกิดจากการฝ่าฝืนกฎหมาย รวมถึงเกิดฐานข้อมูลการฝ่าฝืนกฎหมายระดับพื้นที่เพื่อผลักดันให้เกิดมาตรการควบคุมการบริโภคยาสูบและเครื่องดื่มแอลกอฮอล์ที่มีความเหมาะสมตามบริบทของพื้นที่

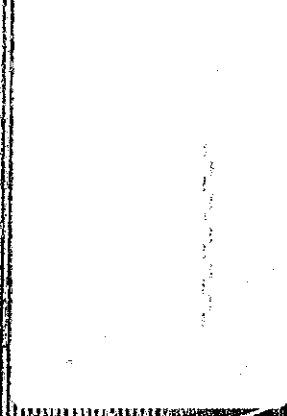

**TAS**  
TOBACCO & ALCOHOL  
Sureillance System

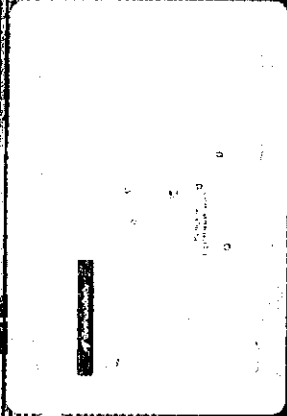
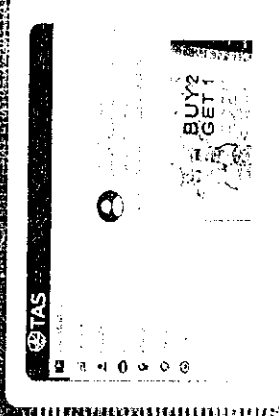
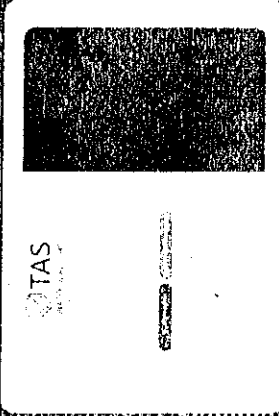

<https://tas.go.th>

# วิธีการร้องเรียน

# TAS

TOBACCO & ALCOHOL SUREILANCE SYSTEM



**กิสต้า**  
กิสต้า  
ศูนย์ช่วยเหลือผู้  
บริโภคยาสูบ



# ที่มาและความสำคัญ

ผลกระทบจากการบริโภคเครื่องดื่มแอลกอฮอล์ทั้งหมด ทั้งในแง่สุขภาพและสังคม ทั้งในระยะสั้นและยาว การบริโภคเครื่องดื่มแอลกอฮอล์ เป็นสาเหตุหลักของการก่อให้เกิดโรคคิดเป็นร้อยละ 15.7 ของการะโรคทั้งหมด (สำนักงานสถิติแห่งชาติ 2554) รวมไปถึงค่าเฉลี่ยในการเดินทางเพื่อซื้อเครื่องดื่มแอลกอฮอล์อยู่ที่ 4.5 นาทีเพียงเท่านั้น โดยมี

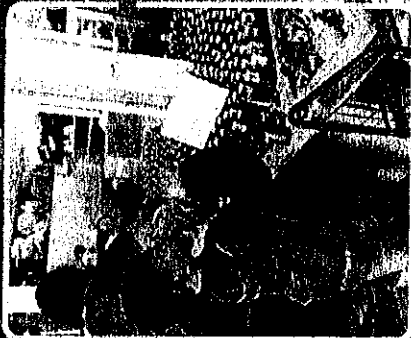

# ขั้นตอนการใช้งาน

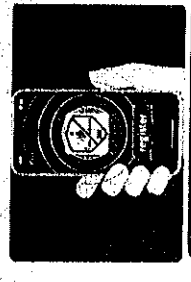

ดาวน์โหลดแอปพลิเคชันที่ <https://tas.go.th>

- ลงทะเบียนเข้าใช้งาน (รับอีเมลมาทางวีล)
- เข้าสู่ระบบด้วยบัญชี
- Facebook/ Google +
- ไม่ลงทะเบียน



แอปพลิเคชันต้องเขียนบนจอของมือถือเท่านั้น

- ระบบเรื่องเรียน - วันที่
- ระบบข้อเท็จจริงพอสั่งเซป
- Upload ภาพภาพ / วิดีโอ

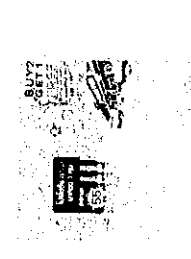
เลือกที่กดขุด

- ระบบสถานที่เกิดเหตุ
- ใช้ระบบที่คืนมิติ
- "เลือกตำแหน่งปัจจุบัน"
- กด "ส่งข้อมูล"

อัตราบ้านขายเครื่องดื่มแอลกอฮอล์เพิ่มขึ้นกว่า 120,000 ร้าน ส่วนมากที่จากร้านขายของชำ โดยเฉพาะอย่างยิ่งสถานการณ์ที่น่าเป็นกังวลเป็นอย่างมากของประเทศไทยคือการที่เยาวชนไทยที่มีอยู่ต่ำกว่า 20 ปี สามารถซื้อเครื่องดื่มแอลกอฮอล์ได้ด้วยตนเองโดยไม่มีการตรวจสอบ (สำนักงานสถิติแห่งชาติ 2556) กรมควบคุมโรค โดยสำนักงานคณะกรรมการควบคุมเครื่องดื่มแอลกอฮอล์ จึงมีแนวคิดในการป้องกันปัญหาดังกล่าวด้วยการสร้างนวัตกรรมควบคุมเครื่องดื่มแอลกอฮอล์ ระบบสารสนเทศเพื่อเฝ้าระวังการละเมิดกฎหมายควบคุมยาสูบและเครื่องดื่มแอลกอฮอล์ (Tobacco & Alcohol Surveillance System: TAS) โดยได้รับเงินสนับสนุนจากสำนักงานกองทุนสนับสนุนการส่งเสริมสุขภาพ (สสส.) และเกิดจากความร่วมมืออันดี ระหว่างสำนักงานพัฒนาเทคโนโลยีอวกาศและภูมิสารสนเทศ (องค์การมหาชน) GISTDA กับ กรมควบคุมโรค ที่ได้ร่วมมือกันในการจัดทำและพัฒนา

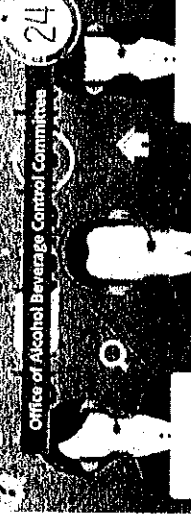

Office of Alcohol Beverage Control Committee

24

ระบบสามารถรับเรื่องร้องเรียนได้ 24 ชั่วโมง

- เรื่องเรียนได้ไม่ทราบชื่อถูกกฎหมาย
- ตอบถามชื่อถูกกฎหมาย หรือวิธีปฏิบัติผ่านระบบ Chat
- คลังความรู้ข้อมูลวิชาการ

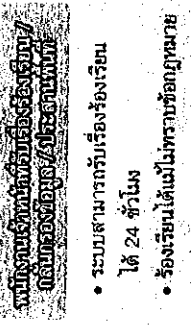

ระบบสามารถรับเรื่องร้องเรียน/กรณีร้องเรียน/ประสานงาน

- ระบบสามารถรับเรื่องร้องเรียนได้ 24 ชั่วโมง
- เรื่องเรียนได้ไม่ทราบชื่อถูกกฎหมาย
- ตอบถามชื่อถูกกฎหมาย หรือวิธีปฏิบัติผ่านระบบ Chat
- คลังความรู้ข้อมูลวิชาการ